

KARIN

MODELS AGENCY



Dorotea Mercuri

Height : 5'8.5" / 174 cm | Bust : 35.5" / 90 cm | Waist : 26" / 66 cm | Hips : 36.5" / 93 cm | Shoe : 8.0 US / 6.0 UK | Hair Colour : Dark Brown | Eyes : Brown

KARIN

MODELS AGENCY

VOGUE HELLAS ΣΕΠΤΕΜΒΡΙΟΣ

32 ΠΡΟΛΟΓΟΣ
IN VOGUE
39 Τα καλύτερα ρούχα και αξεσουάρ που εικονογραφούν τις νέες τάσεις της μόδας.

ΘΕΜΑΤΑ
34 **FINO IS BACK:** Διευθύντριες ξένων Vogue μιλούν για την εμπειρία και τις προδοσίες τους από τη μεγάλη γιορτή της μόδας, το Fashion's Night Out, που θα πραγματοποιηθεί το Σεπτέμβριο.
52 **Η ΜΕΣΑΖΩΝ:** Η Laura Wasser είναι η δικηγόρος των «κρυφών διαζυγίων» του Χόλιγουντ.
54 **ΑΝΘΗ ΚΑΙ ΟΡΑΜΑ:** Την 40η του επέτειο γιορτάζει ο οίκος Kenzo. Από την Ηλέκτρα Κανέστρι.
130 **ΕΚΛΕΚΤΙΚΗ ΣΥΓΓΕΝΕΙΑ:** Νίκος Κουρής και Αλεξία Κάλτσικη συνομιλούν με τον Πάριτ Κορμαρά.
142 **Η ΔΥΝΑΜΗ ΤΩΝ ΔΥΟ:** Οι Dean και Dan Caten, κατά κόσμον Disquarea®, ήρθαν στην Ελλάδα και μίλησαν για την πορεία τους στη μόδα στον Πάριτ Κορμαρά.
154 **ΚΟΙΤΩΝΤΑΣ ΠΙΣΩ:** Ο Θανάσης Λάλας θυμάται στιγμές από τις συναντήσεις του με τους καλλιτέχνες Γιάννη Κορδάση και Timothy Hennessy, με αφορμή την έκθεση «Στο Φως της Υάρας», στο Ίδρυμα Θεοχαράκη.
158 **Η ΠΑΡΕΑ ΤΗΣ ΤΖΙ-ΤΖΙ:** Μια μοντέρνα καποκία έδωσε στον Κάιτ Λία Καραγιάνη. Από τη Δήμητρα Γκαϊδατζή.
168 **ΓΑΜΟΣ ΜΕ ΤΟ... ΖΟ-ΡΕ:** Προδημοσίευση από το βιβλίο της Ελίζαμπεθ Γκάιλιερ.
ΣΤΗΛΕΣ
30 **ΕΠΙΣΤΟΛΕΣ:** Οι αναγνώστες μας κρίνουν. >

romans summer
ΠΛΑΜΟΥΣΑ ΜΕΡΚΟΥΡΙ ΣΤΗ ΡΟΜΗ
ΦΡΕΣΚΑ ΚΑΙ ΜΕΡΑ ΣΤΗ ΠΡΩΙΝΗ
ΟΥ ΑΝΙΣΤΑ VASSILIS EMMANUEL
ΧΟΥΛΙΑΣ ΗΛΙΕΣ ΟΥΡΑΝΟΥΣ ΤΟΡΕΣ
ΚΑΝΟΝΙΚΕΣ ΖΑΒΑΧΙ ΚΑΛΥΠΤΟΥΣ
ΔΕ ΦΑΙΝΕΤΑΙ ΕΠΙΝΡΑ ΒΕΛΟΝΙΣΜΟΣ
ΒΕΛΟΝΙΣΜΟΣ ΒΕΛΟΝΙΣΜΟΣ

www.voguehellas.gr

VOGUE HELLAS ΣΕΠΤΕΜΒΡΙΟΣ 2010 25

Σεπτέμβριος τη σκέψη
φύσας σε μετρά
τη χρονιά οργάνω
Vassilis Emmanouel
Ζουλιές Ηλίας ουρανό
Δερμάτινο γόνατο
Deux Hommes. Στην
απέκλιση σε λίγα. Με
ταστά κρητικό
ραμα και ορατόν κί
βες με δαχτυλά, όλα
Dolce & Gabbana,
Dolce & Gabbana
Βούτιρα. Χρυσά βρα
χιόλι Lita. Η λίγη έγινε
στο εκπομπόρα Filippo
La Mantia, στο Hotel
Majestic στη Ρώμη.
Ευχαριστούμε τη
δουλειά για την
εργασιακή φιλοξενία.

Dorotea Mercuri

Height : 5'8.5" / 174 cm | Bust : 35.5" / 90 cm | Waist : 26" / 66 cm | Hips : 36.5" / 93 cm | Shoe : 8.0 US / 6.0 UK | Hair Colour : Dark Brown | Eyes : Brown

KARIN

MODELS AGENCY



Dorotea Mercuri

Height : 5'8.5" / 174 cm | Bust : 35.5" / 90 cm | Waist : 26" / 66 cm | Hips : 36.5" / 93 cm | Shoe : 8.0 US / 6.0 UK | Hair Colour : Dark Brown | Eyes : Brown

KARIN

MODELS AGENCY



Dorotea Mercuri

Height : 5'8.5" / 174 cm | Bust : 35.5" / 90 cm | Waist : 26" / 66 cm | Hips : 36.5" / 93 cm | Shoe : 8.0 US / 6.0 UK | Hair Colour : Dark Brown | Eyes : Brown

KARIN

MODELS AGENCY



Dorotea Mercuri

Height : 5'8.5" / 174 cm | Bust : 35.5" / 90 cm | Waist : 26" / 66 cm | Hips : 36.5" / 93 cm | Shoe : 8.0 US / 6.0 UK | Hair Colour : Dark Brown | Eyes : Brown

KARIN

MODELS AGENCY



Dorotea Mercuri

Height : 5'8.5" / 174 cm | Bust : 35.5" / 90 cm | Waist : 26" / 66 cm | Hips : 36.5" / 93 cm | Shoe : 8.0 US / 6.0 UK | Hair Colour : Dark Brown | Eyes : Brown

KARIN

MODELS AGENCY

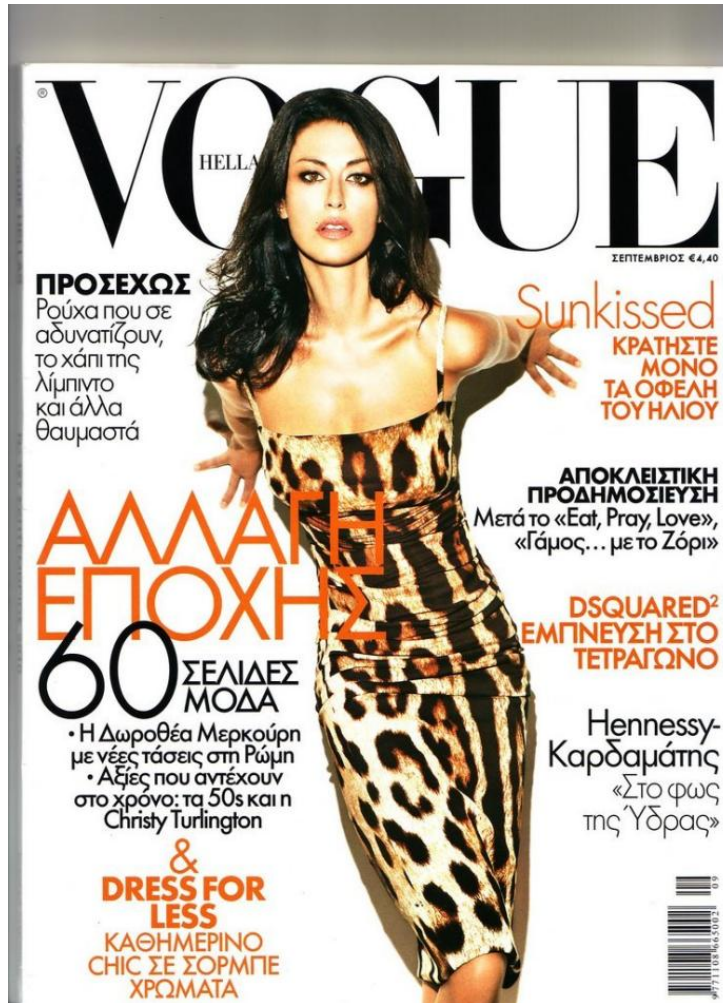

Dorotea Mercuri

Height : 5'8.5" / 174 cm | Bust : 35.5" / 90 cm | Waist : 26" / 66 cm | Hips : 36.5" / 93 cm | Shoe : 8.0 US / 6.0 UK | Hair Colour : Dark Brown | Eyes : Brown

KARIN

MODELS AGENCY



Dorotea Mercuri

Height : 5'8.5" / 174 cm | Bust : 35.5" / 90 cm | Waist : 26" / 66 cm | Hips : 36.5" / 93 cm | Shoe : 8.0 US / 6.0 UK | Hair Colour : Dark Brown | Eyes : Brown

KARIN

MODELS AGENCY



Dorotea Mercuri

Height : 5'8.5" / 174 cm | Bust : 35.5" / 90 cm | Waist : 26" / 66 cm | Hips : 36.5" / 93 cm | Shoe : 8.0 US / 6.0 UK | Hair Colour : Dark Brown | Eyes : Brown

KARIN

MODELS AGENCY

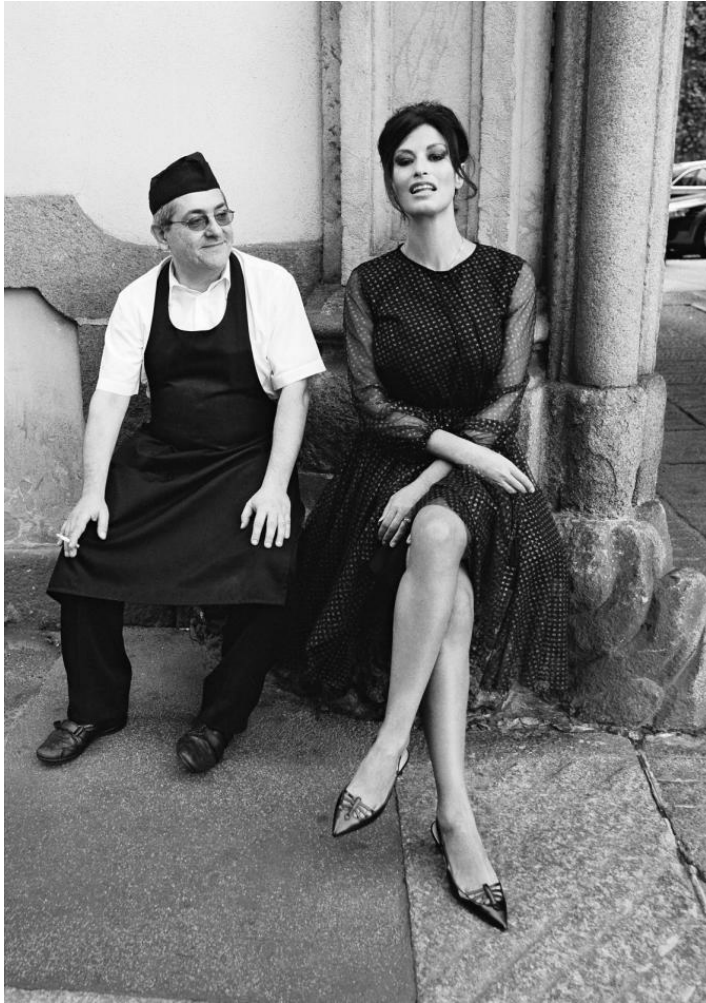

Dorotea Mercuri

Height : 5'8.5" / 174 cm | Bust : 35.5" / 90 cm | Waist : 26" / 66 cm | Hips : 36.5" / 93 cm | Shoe : 8.0 US / 6.0 UK | Hair Colour : Dark Brown | Eyes : Brown

Height : 5'8.5" / 174 cm | Bust : 35.5" / 90 cm | Waist : 26" / 66 | **KARIN** | Size : 8.0 US / 6.0 UK | Hair Colour : Dark Brown | Eyes : Brown
MODELS AGENCY