KARIN

MODELS AGENCY



Estelle LEFEBURE

Height : 5'9" / 175 cm | Bust : 35.5" / 90 cm | Waist : 27" / 68 cm | Hips : 36" / 92 cm | Shoe : 8.0 US / 6.0 UK | Hair Colour : Blonde | Eyes : Blue

KARIN

MODELS AGENCY



Estelle LEFEBURE

Height : 5'9" / 175 cm | Bust : 35.5" / 90 cm | Waist : 27" / 68 cm | Hips : 36" / 92 cm | Shoe : 8.0 US / 6.0 UK | Hair Colour : Blonde | Eyes : Blue

KARIN

MODELS AGENCY



Estelle LEFEBURE

Height : 5'9" / 175 cm | Bust : 35.5" / 90 cm | Waist : 27" / 68 cm | Hips : 36" / 92 cm | Shoe : 8.0 US / 6.0 UK | Hair Colour : Blonde | Eyes : Blue

KARIN

MODELS AGENCY

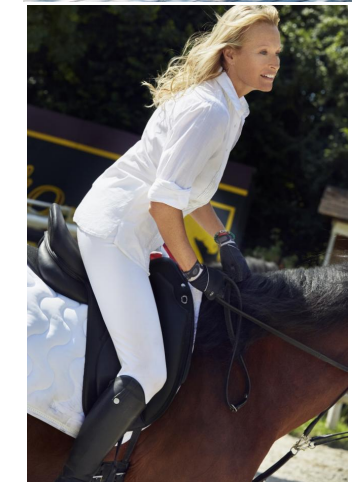

Estelle LEFEBURE

Height : 5'9" / 175 cm | Bust : 35.5" / 90 cm | Waist : 27" / 68 cm | Hips : 36" / 92 cm | Shoe : 8.0 US / 6.0 UK | Hair Colour : Blonde | Eyes : Blue

KARIN

MODELS AGENCY



#RU.HINDOVER

« MA PHILOSOPHIE EST DE PROFITER DE CHAQUE INSTANT QUE LA VIE NOUS OFFRE. »

Insupportable de ne pas le connaître. Elle est peut-être la plus grande personnalité vivante à Paris. Elle, c'est Estelle Lefebure, une blonde aux yeux bleus, une femme au goût sûr et à l'esprit libre. Elle est partout, dans les magazines, sur les podiums, dans les émissions de télévision. Elle est une véritable icône de la mode et de la culture. Elle est une femme qui sait profiter de chaque instant de sa vie. Elle est une femme qui aime la vie. Elle est une femme qui aime la mode. Elle est une femme qui aime la culture. Elle est une femme qui aime tout.

Estelle Lefebure, porte-parole de la méthode Grains dans tous les domaines. Elle est une femme qui aime la vie. Elle est une femme qui aime la mode. Elle est une femme qui aime la culture. Elle est une femme qui aime tout.

Elle veut même aller plus loin que la bande ? C'est une femme de passage qui se réveille à 10 heures du matin. Elle est une femme qui aime la vie. Elle est une femme qui aime la mode. Elle est une femme qui aime la culture. Elle est une femme qui aime tout.

Une question de méthode ? Elle est une femme qui aime la vie. Elle est une femme qui aime la mode. Elle est une femme qui aime la culture. Elle est une femme qui aime tout.

AGENCE KARIN MODELS AGENCY

KRUSHING

#PROMOTEUR #MAGAZINE

icon **Estelle Lefebure**
Virgile Ablah Aïssa Maïga Hugo Matha



Estelle LEFEBURE

Height : 5'9" / 175 cm | Bust : 35.5" / 90 cm | Waist : 27" / 68 cm | Hips : 36" / 92 cm | Shoe : 8.0 US / 6.0 UK | Hair Colour : Blonde | Eyes : Blue

KARIN

MODELS AGENCY

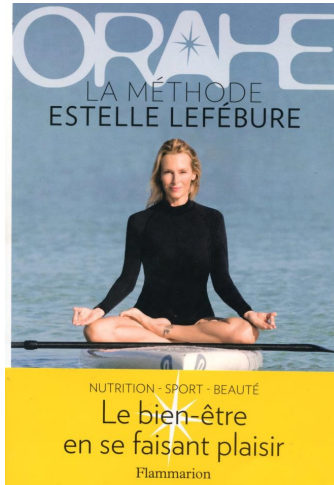

Estelle LEFEBURE

Height : 5'9" / 175 cm | Bust : 35.5" / 90 cm | Waist : 27" / 68 cm | Hips : 36" / 92 cm | Shoe : 8.0 US / 6.0 UK | Hair Colour : Blonde | Eyes : Blue

KARIN

MODELS AGENCY



Estelle LEFEBURE

Height : 5'9" / 175 cm | Bust : 35.5" / 90 cm | Waist : 27" / 68 cm | Hips : 36" / 92 cm | Shoe : 8.0 US / 6.0 UK | Hair Colour : Blonde | Eyes : Blue