

KARIN

MODELS AGENCY

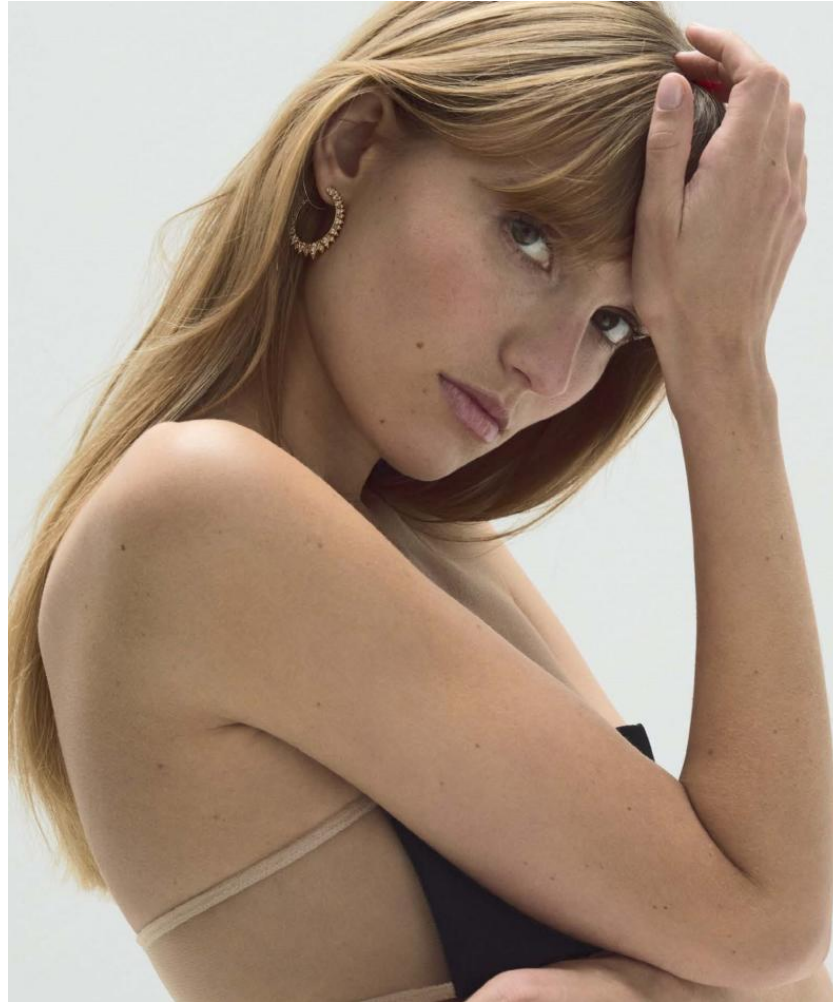

Philou CELARIES

Height : 5'9" / 175 cm | Bust : 32.5" / 82 cm | Waist : 24" / 61 cm | Hips : 35.5" / 90 cm | Shoe : 7.0 US / 5.0 UK | Hair Colour : Blonde | Eyes : Green/Brown

Profil

Philou

Future princesse de la musique électronique, Philou électrise les clubs du monde entier avec les sonorités groove incandescentes qu'elle affectionne. La productrice et DJ brille aussi avec ses propres compositions, notamment son titre phare, *Acid Martini*.

Par Alexis Thibault
Portraits P.A Hûe de Fontenay
Réalisation Rebecca Bleyne

98



Haut et jupe, ALAÏA.
Bague "Possession" en or rose, saphirs, tsavorites et diamants, et bagues "Possession" en or rose et diamants, PIAGET.

Philou CELARIES

Height : 5'9" / 175 cm | Bust : 32.5" / 82 cm | Waist : 24" / 61 cm | Hips : 35.5" / 90 cm | Shoe : 7.0 US / 5.0 UK | Hair Colour : Blonde | Eyes : Green/Brown

KARIN

MODELS AGENCY



ROBE ELIE SAAB BOUCLES D'OREILLES TRANSFORMABLES, PENDENTIF
POMPOM, BRACELET, BRACELET SOURIS COLLECTION BEE DE CHAUMET



VANITY FAIR 9 MAI 2025

Philou CELARIES

Height : 5'9" / 175 cm | Bust : 32.5" / 82 cm | Waist : 24" / 61 cm | Hips : 35.5" / 90 cm | Shoe : 7.0 US / 5.0 UK | Hair Colour : Blonde | Eyes : Green/Brown

KARIN

MODELS AGENCY



Philou CELARIES

Height : 5'9" / 175 cm | Bust : 32.5" / 82 cm | Waist : 24" / 61 cm | Hips : 35.5" / 90 cm | Shoe : 7.0 US / 5.0 UK | Hair Colour : Blonde | Eyes : Green/Brown

KARIN

MODELS AGENCY



Philou CELARIES

Height : 5'9" / 175 cm | Bust : 32.5" / 82 cm | Waist : 24" / 61 cm | Hips : 35.5" / 90 cm | Shoe : 7.0 US / 5.0 UK | Hair Colour : Blonde | Eyes : Green/Brown

KARIN

MODELS AGENCY

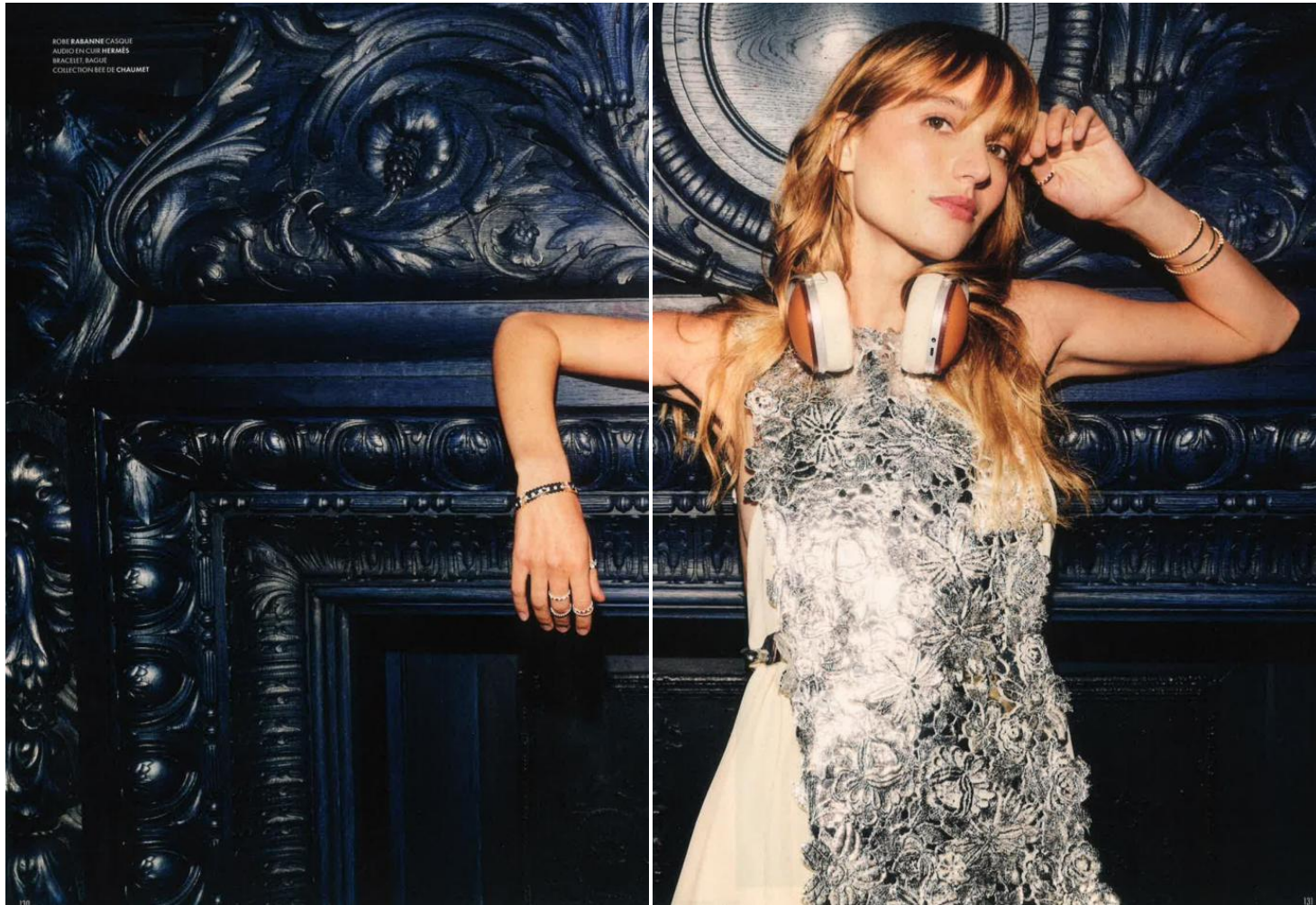

Philou CELARIES

Height : 5'9" / 175 cm | Bust : 32.5" / 82 cm | Waist : 24" / 61 cm | Hips : 35.5" / 90 cm | Shoe : 7.0 US / 5.0 UK | Hair Colour : Blonde | Eyes : Green/Brown

KARIN

MODELS AGENCY



Philou CELARIES

Height : 5'9" / 175 cm | Bust : 32.5" / 82 cm | Waist : 24" / 61 cm | Hips : 35.5" / 90 cm | Shoe : 7.0 US / 5.0 UK | Hair Colour : Blonde | Eyes : Green/Brown

KARIN

MODELS AGENCY



Philou CELARIES

Height : 5'9" / 175 cm | Bust : 32.5" / 82 cm | Waist : 24" / 61 cm | Hips : 35.5" / 90 cm | Shoe : 7.0 US / 5.0 UK | Hair Colour : Blonde | Eyes : Green/Brown

KARIN

MODELS AGENCY



Philou CELARIES

Height : 5'9" / 175 cm | Bust : 32.5" / 82 cm | Waist : 24" / 61 cm | Hips : 35.5" / 90 cm | Shoe : 7.0 US / 5.0 UK | Hair Colour : Blonde | Eyes : Green/Brown

KARIN

MODELS AGENCY



Philou CELARIES

Height : 5'9" / 175 cm | Bust : 32.5" / 82 cm | Waist : 24" / 61 cm | Hips : 35.5" / 90 cm | Shoe : 7.0 US / 5.0 UK | Hair Colour : Blonde | Eyes : Green/Brown

KARIN

MODELS AGENCY



Philou CELARIES

Height : 5'9" / 175 cm | Bust : 32.5" / 82 cm | Waist : 24" / 61 cm | Hips : 35.5" / 90 cm | Shoe : 7.0 US / 5.0 UK | Hair Colour : Blonde | Eyes : Green/Brown

KARIN

MODELS AGENCY



Brug din smukke sommerglød ind i efteråret, og gå efter et naturligt og lekkert look uden for meget makeup.

Bluse, Cos, 590 kr.
Halskæde, Maanesten, 400 kr.

Lyse sensommer dage

Sat sammen med rolige sandfarver, gyldne toner og blå pasteller får det bløde augustlys enhver sommerbrun kvinde til at finkle. Lad fløjel, denim, strik og uld stjæle fokus frem for tung makeup og et arsenal af smykker. Lidt farve på øblekinderne og spinkle kæder om arm og hals er vejen frem.

Et fløjlasset er et must denne sæson.

Jakke, Julie Fagerholt
Heartmade, 3.999 kr.
Top, Selected Femme, 199 kr.
Bukser, Julie Fagerholt Heartmade, 2.199 kr.
Armbånd, Pilgrim, 249 kr.
Ringe, Pilgrim, fra 199-249 kr.

Art: Gertraud Maria Rouché/Leo Foto: Françoise Vollet & P.L. Modelløst: Sara Laarkham.
Model: Philippine Cottarel / Liveage. Hair er makeup: Sara Rostrop / Unique Creatives.



Philou CELARIES

Height : 5'9" / 175 cm | Bust : 32.5" / 82 cm | Waist : 24" / 61 cm | Hips : 35.5" / 90 cm | Shoe : 7.0 US / 5.0 UK | Hair Colour : Blonde | Eyes : Green/Brown

KARIN

MODELS AGENCY



Philou CELARIES

Height : 5'9" / 175 cm | Bust : 32.5" / 82 cm | Waist : 24" / 61 cm | Hips : 35.5" / 90 cm | Shoe : 7.0 US / 5.0 UK | Hair Colour : Blonde | Eyes : Green/Brown

KARIN

MODELS AGENCY



Philou CELARIES

Height : 5'9" / 175 cm | Bust : 32.5" / 82 cm | Waist : 24" / 61 cm | Hips : 35.5" / 90 cm | Shoe : 7.0 US / 5.0 UK | Hair Colour : Blonde | Eyes : Green/Brown

KARIN

MODELS AGENCY



Philou CELARIES

Height : 5'9" / 175 cm | Bust : 32.5" / 82 cm | Waist : 24" / 61 cm | Hips : 35.5" / 90 cm | Shoe : 7.0 US / 5.0 UK | Hair Colour : Blonde | Eyes : Green/Brown

KARIN

MODELS AGENCY



Philou CELARIES

Height : 5'9" / 175 cm | Bust : 32.5" / 82 cm | Waist : 24" / 61 cm | Hips : 35.5" / 90 cm | Shoe : 7.0 US / 5.0 UK | Hair Colour : Blonde | Eyes : Green/Brown

KARIN

MODELS AGENCY

VOIRE CHANEL BOUCLES D'ORNIERES
COLLECTION BEE DE CHALUMET



138

VANITY FAIR 9 MAI 2025



TOP ET JUPE MIU MIU
CHAUSSETTES PAILLE
ESCARPINS AQUA ZEPHYR
CROQUES, PENDENTIF ARENILE,
PENDENTIF FACIEN MOBILE,
PENDENTIF POMMONE,
BRACELET, BAGUE
COLLECTION BEE DE CHALUMET

139

Philou CELARIES

Height : 5'9" / 175 cm | Bust : 32.5" / 82 cm | Waist : 24" / 61 cm | Hips : 35.5" / 90 cm | Shoe : 7.0 US / 5.0 UK | Hair Colour : Blonde | Eyes : Green/Brown

KARIN

MODELS AGENCY



Philou CELARIES

Height : 5'9" / 175 cm | Bust : 32.5" / 82 cm | Waist : 24" / 61 cm | Hips : 35.5" / 90 cm | Shoe : 7.0 US / 5.0 UK | Hair Colour : Blonde | Eyes : Green/Brown

KARIN

MODELS AGENCY



Philou CELARIES

Height : 5'9" / 175 cm | Bust : 32.5" / 82 cm | Waist : 24" / 61 cm | Hips : 35.5" / 90 cm | Shoe : 7.0 US / 5.0 UK | Hair Colour : Blonde | Eyes : Green/Brown